



MONTHLY MEMBERSHIP PROGRESS REPORT

District T 2

Results as of: 5/31/2017

GMT: Pedro Marrello

UBICACIÓN CHILE

GMT DE AE

| Clubes | | | |
|-------------------------|-----------------------|---------------|----------------------|
| RESULTADOS DE 2016-2017 | | | |
| TRIMESTRE | META DE CLUBES NUEVOS | NUEVOS CLUBES | CLUBES DADOS DE BAJA |
| JUL/AGO/SEP | 0 | 0 | 0 |
| OCT/NOV/DIC | 1 | 0 | 0 |
| ENE/FEB/MAR | 0 | 0 | 0 |
| ABR/MAYO/JUN | 0 | 0 | 0 |

| socios | | | |
|-------------------------|---|---|---|
| RESULTADOS DE 2016-2017 | | | |
| TRIMESTRE | META NETA DE AUMENTO DE SOCIOS NUEVOS (sin reincorporados ni trasladados) | Nº REAL DE AUMENTO DE SOCIOS NUEVOS (sin reincorporados ni trasladados) | Nº REAL DE SOCIOS DADOS DE BAJA (incluidos traslados) |
| JUL/AGO/SEP | 0 | 12 | 29 |
| OCT/NOV/DIC | 30 | 9 | 33 |
| ENE/FEB/MAR | 5 | 8 | 20 |
| ABR/MAYO/JUN | 15 | 9 | 16 |

METAS Y CIFRA ACUMULATIVA DE CLUBES NUEVOS

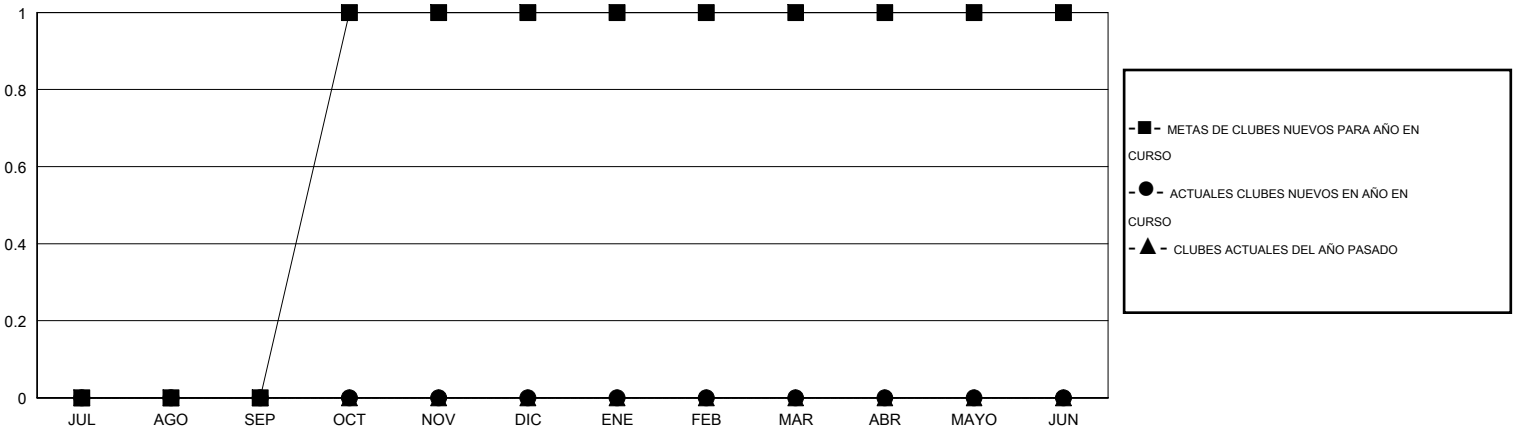

METAS Y CIFRA ACUMULATIVA DE SOCIOS

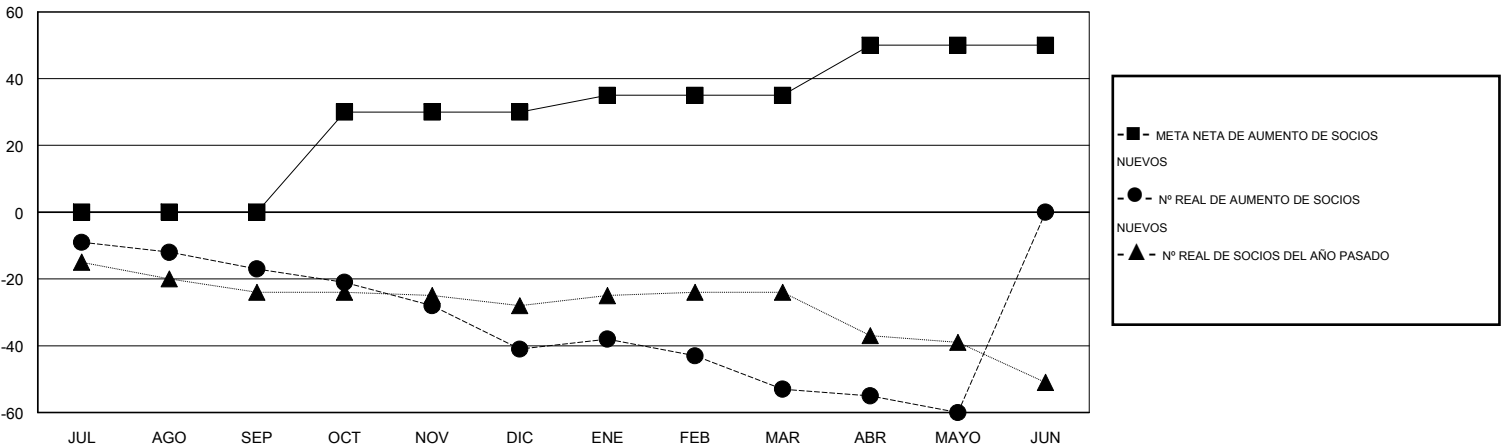

| | | |
|-------------------------|--|--|
| CLUBES DADOS DE BAJA: 0 | 19 CLUBS OF 47 AÑADIERON 1 O MÁS SOCIOS NUEVOS | DISTRIBUCIÓN POR SEXO |
| SOCIOS DADOS DE BAJA | HAGA CLIC AQUÍ PARA OBTENER LOS DATOS ACUMULATIVOS DE SOCIOS | MASCULINO 346 (61.24%) |
| FALLECIDOS 13 | | FEMENINO 219 (38.76%) |
| CLUB CANCELADO 0 | | TOTAL DE SOCIOS EN UNIDADES FAMILIARES 0 |
| OTRO 85 | | SOCIOS FAMILIARES QUE PAGAN LA MITAD DE LAS CUOTAS 0 |
| TOTAL 98 | | |